Адрес: **г. Москва, Гамсоновский переулок, д. 2, стр. 1, оф. 113 (1-й этаж) (вход со стороны Холодильного переулка)**

Проезд: **станция метро «Тульская»** Петровско-Разумовской линии.

Как пройти:

Станция **метро Тульская** (**выход 2** - последний вагон из центра).

Выходите из метро, перед собой увидите высокое здание Налоговой инспекции, его необходимо обойти слева, по Большому Староданиловскому переулку.

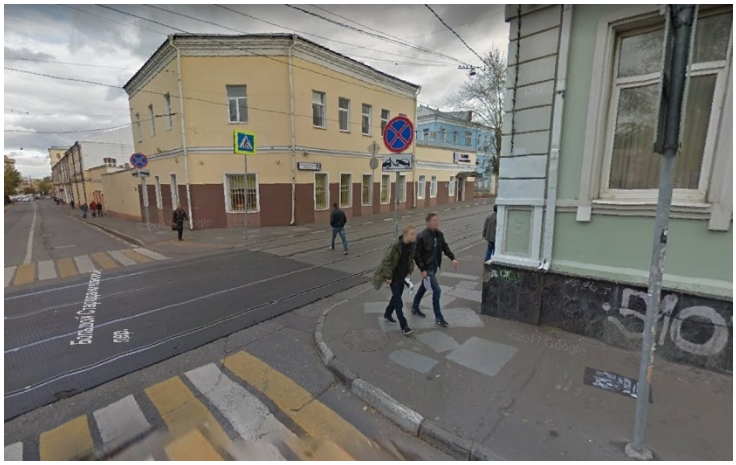

Доходите до Холодильного переулка (ориентир трамвайные пути) и поворачиваете направо.

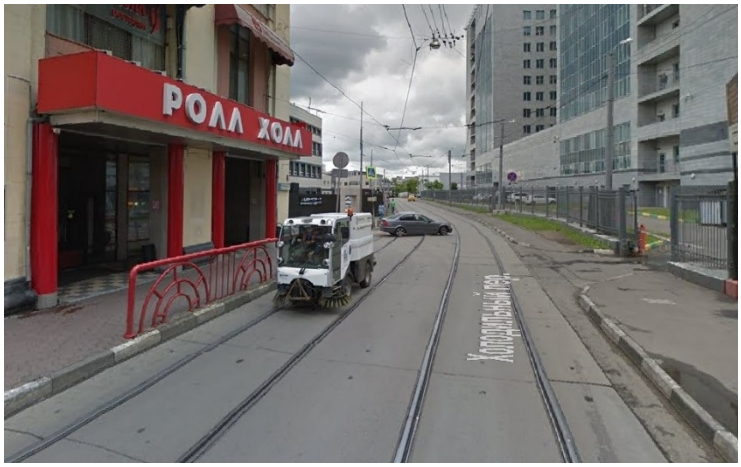

Идете вдоль трамвайных путей в сторону здания Налоговой инспекции (будет за забором по левой стороне) до торгово-развлекательного центра "Ролл-Холл".

Сразу за ним поворачиваете налево и видите **бизнес-центр «ЦЕНТР-Т»** и вывеску Гамсоновский переулок, д. 2.

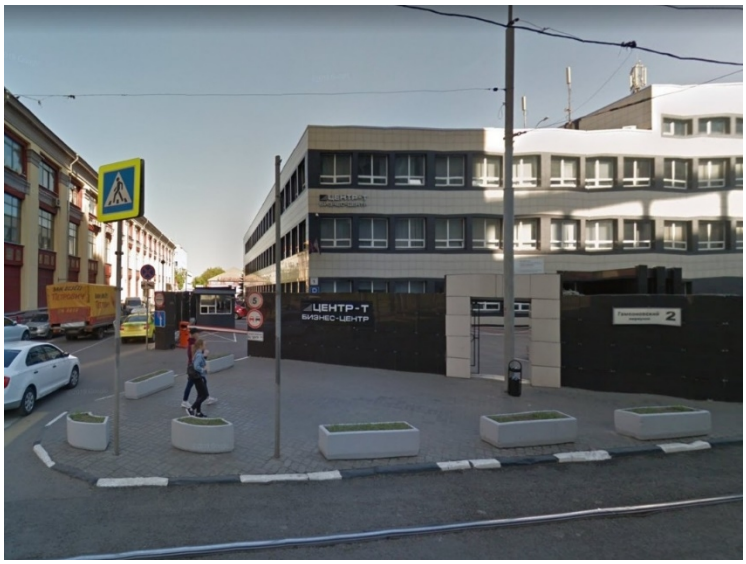

Входите в калитку бизнес-центра «ЦЕНТР-Т» и заходите в центральный вход здания.

Далее на первом этаже (слева от кафе в центре холла) находите офис 113.

Адрес: **г. Москва, Гамсоновский переулок, д. 2, стр. 1, оф. 113 (1-й этаж)**
(вход со стороны Холодильного переулка)

Если остались вопросы, пожалуйста звоните по телефону

+7 (903) 724-56-87 - Сычёв Дмитрий Владиславович